

Bodypainting

Was ist Bodypainting?

Bei der Körperbemalung (engl.: body painting) werden mit Schwämmen und Pinseln bunte Farben auf den Körper aufgetragen. Dabei wird je nach Art des Bodypaintings oftmals nichts weiter als ein dünner weißer Slip getragen. So ist es eine Herausforderung für jeden der diese „Kriegsbemalung“ auf sich nimmt, denn das Wetter ist nicht immer passend. Wenn es zu kalt ist frieren die Models, sie müssen diese Kälte für 5 - 10 Stunden oder auch länger aushalten, je nachdem welche Special-Effekte auf die Haut aufgetragen werden. Auch kann Regen die Farbe wieder abwaschen und dann ist die ganze Mühe umsonst gewesen.

Ist es jedoch zu heiß, schwitzen die lebendigen Leinwände und die Bemalung verschmiert. Wenn aber alle Voraussetzungen stimmen kann unbesorgt losgepinselt werden.

Special Effects

Bodypainting kann umfassen...

- Körperbemalung
- Facepainting
- Glitter
- Hochsteckfrisur oder ähnliches
- tolle Augenwimpern
- künstliche Fingernägel

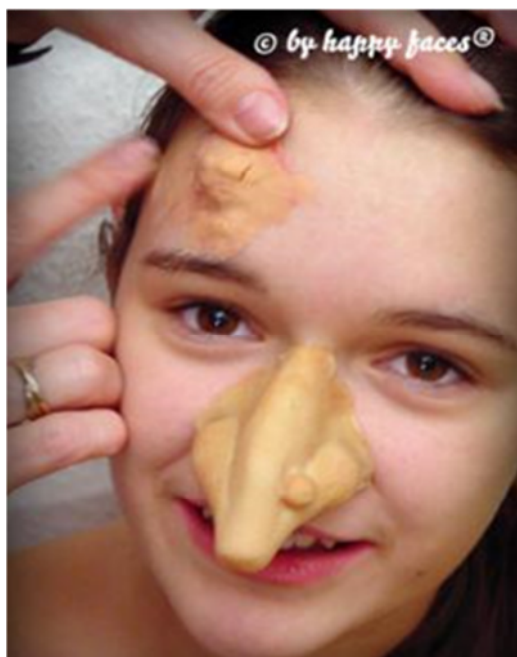

Mastix (zur plastischen Veränderung)



UV-leuchtende Schminke

Wo wird es benutzt

- Filme (Avatar)
- Modelshows
- Fußballspiele
- Events
- uvm.

Risiken!

Meist wird für das Bodypainting Hennafarbe hergenommen, diese färbt von Natur aus in braunroten Nuancen und braucht eine lange Zeit zum Einwirken. Schwarze Farbe wird somit industriell hergestellt und enthält PPD (p-Phenylendiamin) ein Haarfärbemittel auf das viele Menschen allergisch reagieren. Es kommt zu Ausschlägen an betroffenen Stellen das zu irreparablen Haut- und Leberschäden führen kann. Hennapasten sind in Europa zugelassen wenn sie den PPD Wert von 6 % nicht überschreiten.

So sollten Urlauber vorsichtig und zurückhaltend sein wenn sie Bodypainting ausprobieren. Ob ein allergisches Risiko besteht kann man beim Hautarzt testen lassen oder vor Ort in dem man ein bisschen Hennapulver nimmt und es über das Ohr oder den Ellbogen reibt, die Reaktion des schwarzen Pulvers kann bis zu 72 Stunden dauern.

Ein anderes Anzeichen ist, dass das schwarze Pulver schon nach einer halben bis zu einer Stunde einfärbt. Für die Körperbemalung mit reiner Hennafarbe dauert es sechs bis acht Stunden Wartezeit bis das Ergebnis sichtbar wird.



Quelle: www.body-painting.eu

Nähere Informationen unter:
<http://www.body-painting.eu/>

Quelle: www.happyfaces-kinderschminken.de (Bilder Seite 1)