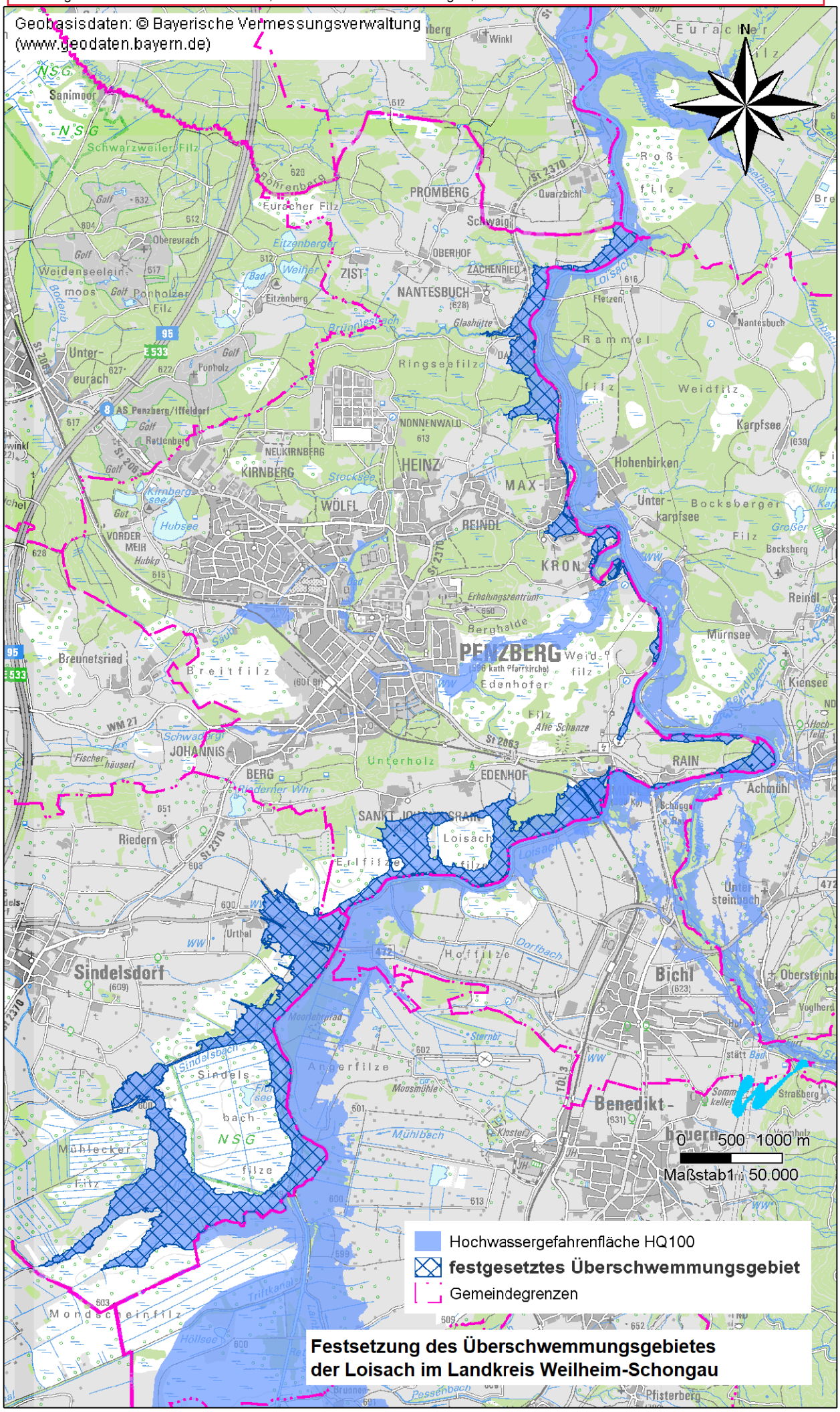Anlage 1 der Überschwemmungsgebietsverordnung des Landratsamtes Weilheim-Schongau für die Loisach in der Stadt Penzberg und der Gemeinde Sindelsdorf, Landkreis Weilheim-Schongau, vom ...