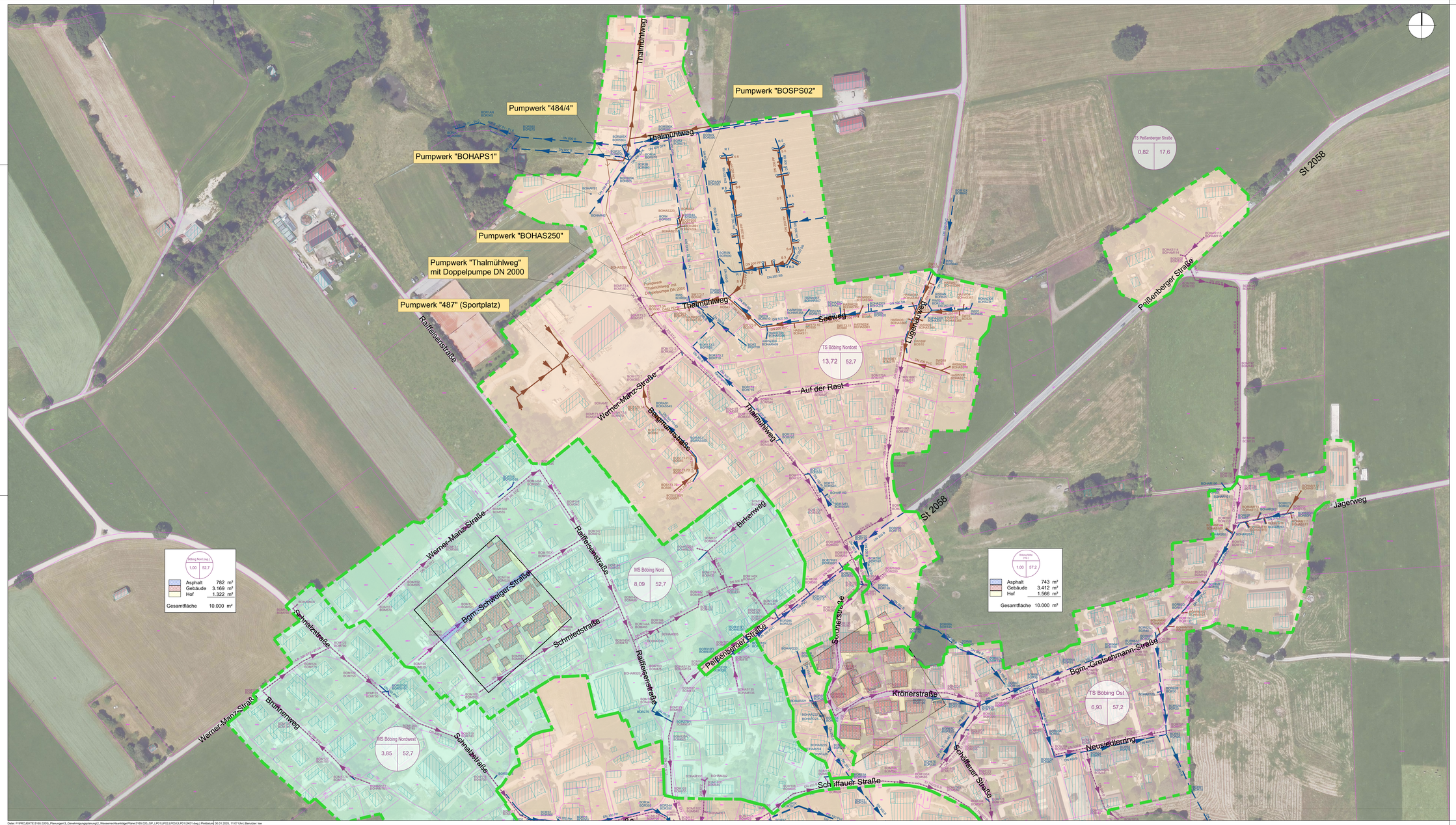

LEGENDE:

- Bestehender Schmutzwasserkanal
- Bestehender Mischwasserkanal
- Bestehender Regenwasserkanal
- Bestehende Druckleitung Schmutzwasser
- Einzugsgebiet Mischsystem
- Einzugsgebiet Trennsystem
- Mischsystem
- Trennsystem
- Repräsentative Fläche Asphalt
- Repräsentative Fläche Gebäude
- Repräsentative Fläche Hof

H003 — Einzugsgebietsname
0,12 | 69,7 — Befestigungsgrad [%] / Gebietsgröße [ha]

Anlage: 6.4

Index:	Art der Änderung:	Datum:	gezeichnet:

Projekt:

Erneuerung Wasserrecht der Abwasseranlage Böbing

Gemeinde Böbing
Landkreis Weilheim-Schongau

WASSERRECHTSANTRAG

Planinhalt:

Lageplan
Böbing Nord

Projekt Nr.: 3165.020

Datum: 27.01.2025

Plan-Nr./Index: GP LP02

Maßstab: 1 : 1 000

Aufgestellt: Q. Christ

Plangrundlagen:
Geobasisdaten: Bayerische Vermessungsverwaltung
digitale Flurkarte mit Stand 06/2023

Lagesystem: UTM32

gezeichnet: L. Wöhler

Höhensystem: m ü.NN (DHHN 12)

geprüft: M. Mongella

Entwurfsverfasser:

WipflerPLAN
Architekten
Bauingenieure
Vermessungsingenieure
Energieberatungsträger

WipflerPLAN
Planungsgesellschaft mbH
Hohenwarter Straße 124
82362 Weilheim i. Ob.
Tel.: 08441 50840-0
Fax: 08441 690304
www.wipflerplan.de
info@wipflerplan.de

Vorhabenträger:

Gemeinde Böbing

Gemeinde Böbing
Kirchstraße 22
82398 Böbing
Tel.: 0 88781910-0
Fax: 0 88781910-16
http://rathauscloud-boeebing.de
info.boebing@-online.de

Dateiname: P:\PROJEKTE\3165.020\5_Planungen\3_Genehmigungsplanung\2_Wasserrechtsantrag\Pläne\3165.020_GP_LP01LP02LP03LP01CM01.dwg | Plotdatum: 30.01.2025, 11:07 Uhr | Benutzer: tiler

Blattgröße: 1.505 x 0.743 = 1.118 m²